

Aphcemg e Presmet: Mais saúde para o produtor rural

Parceria garante consultas e exames gratuitos na CeasaMinas.

Produtores rurais associados e seus dependentes contam com atendimento de qualidade na Presmet.



Página 3

VEJA TAMBÉM!



UNIMED BH

Plano de saúde com benefícios exclusivos para associados e dependentes.

Página 2



ACONTECEU

Veja as ações e atividades recentes que movimentaram o Mercado Livre do Produtor.

Página 2



FERIADOS 2026

Confira o calendário da CeasaMinas e organize sua rotina com antecedência.

Página 4

APHCEMG FAZ



PALAVRA DO PRESIDENTE

Nesta edição, destacamos uma iniciativa que traduz, na prática, o compromisso da Aphcemg com o produtor rural: o cuidado com a saúde. A parceria com a Presmet, agora ampliada, garante acesso gratuito a consultas, exames e especialidades médicas, oferecendo mais tranquilidade para quem trabalha diariamente na CeasaMinas. Sabemos que a rotina é intensa, e facilitar esse acesso é fundamental.

Também acompanhamos de perto as melhorias realizadas no Mercado Livre do Produtor pela administração da CeasaMinas, que contribuem para mais organização, segurança e melhores condições de trabalho. Além disso, atuamos de forma constante em reuniões e iniciativas que promovem conhecimento e fortalecimento do setor, sempre buscando representar e apoiar os nossos associados.

Seguimos firmes no propósito de fortalecer o produtor rural e valorizar seu trabalho. Com parceria e compromisso, é possível avançar e garantir mais qualidade de vida para todos. Conte sempre com a Aphcemg!

Lauzinho
Presidente da Aphcemg



Unimed
PLANO DE SAÚDE COM CONDIÇÕES ESPECIAIS

Associados da Aphcemg, seus dependentes e funcionários têm acesso a planos de saúde Unimed com condições especiais, garantindo excelente custo-benefício e ampla cobertura.

Além disso, a parceria oferece descontos exclusivos em medicamentos nas unidades da Drogeria Araujo.

A adesão pode ser feita diretamente na sede da Aphcemg, no Ponto de Apoio do MLP, na CeasaMinas Contagem.

ACONTECEU

MLP ganha nova pintura



Pintura dos módulos melhora a organização, facilita a identificação dos espaços e contribui para mais segurança no mercado.

Aphcemg participa de palestra na CeasaMinas



Palestra sobre pertencimento, inovação e cooperação, promovida pela CeasaMinas e ministrada por Renato José de Melo (COOMAP).

CeasaMinas reúne produtores do Setor I



Encontro orientou produtores e esclareceu dúvidas sobre o funcionamento e a organização do MLP.

Operação tapa-buraco no MLP



Ação melhora as condições de tráfego e garante mais segurança para quem circula pelo local.

Troca de lâmpadas no MLP

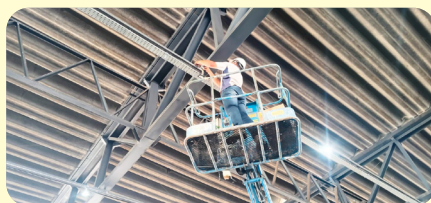

Melhoria na iluminação traz mais segurança e melhores condições de trabalho para produtores e usuários.

Manutenção no Setor C



Substituição de telhas melhora a estrutura e garante mais segurança e conforto no ambiente.

CAPA

Mais saúde no dia a dia do produtor rural



Cuidar da saúde nem sempre é fácil na correria do dia a dia no campo e na CeasaMinas. Pensando nisso, a Aphcemg mantém e fortalece a parceria com a Presmet, garantindo atendimento gratuito em consultas e exames para os produtores rurais associados.

Com esse benefício, o produtor tem acesso facilitado a diversos serviços, como consultas médicas, exames laboratoriais, eletrocardiograma, audiometria e também emissão de atestado de saúde, exigido para a carteirinha de produtor, necessária para atuação na CeasaMinas.

Além disso, novos atendimentos foram incluídos, ampliando ainda mais o cuidado com a saúde. Hoje, os produtores contam com especialidades como clínico geral, cardiologia, ortopedia, ginecologia e oftalmologia.

ATENDIMENTO QUE FAZ A DIFERENÇA



"Fui muito bem atendido. O serviço é de primeira."
Frederico Ozanan de Paula

Quem utiliza os serviços destaca a qualidade e o bom atendimento. O produtor Frederico Ozanan de Paula, de Barbacena, que produz alface, abobrinha italiana, morango e vagem, procurou a Presmet para fazer o atestado médico necessário para trabalhar na CeasaMinas e aprovou o atendimento. "Fui muito bem atendido. O serviço é de primeira", afirmou.

O acolhimento da equipe e a agilidade no atendimento ajudam o produtor a resolver suas necessidades de saúde com mais tranquilidade, sem precisar se afastar por muito tempo do trabalho.

A emissão do atestado médico, por exemplo, é um dos serviços mais procurados e garante mais segurança e regularidade para quem trabalha na Ceasa.

Um benefício que valoriza o produtor

A parceria entre a Aphcemg e a Presmet reforça o compromisso com os produtores rurais. Ao oferecer acesso gratuito à saúde, a associação contribui diretamente para o bem-estar, a segurança e a qualidade de vida dos seus associados.

Exame toxicológico

O exame toxicológico de larga detecção, oferecido pela Presmet, permite identificar o uso de substâncias por um período maior, podendo chegar a até 180 dias antes da coleta.

O teste é feito, na maioria das vezes, por meio de amostra de cabelo ou pelos do corpo, o que garante um resultado mais preciso ao longo do tempo.

Esse exame é importante especialmente para atividades que exigem responsabilidade e segurança, como o transporte e o trabalho na Ceasa.

Também é exigido em algumas situações, como:

- Renovação ou obtenção da CNH nas categorias C, D e E;
- Atividades profissionais que exigem mais controle e segurança.

Com a parceria da Aphcemg, o produtor tem acesso facilitado a esse e a outros serviços de saúde.

COMO UTILIZAR O BENEFÍCIO

Para ter acesso aos atendimentos, o produtor deve procurar o Ponto de Apoio ao Produtor, no MLP da CeasaMinas em Contagem, de segunda a sexta-feira, das 8h às 16h. No local, a Aphcemg faz a autorização, que deve ser apresentada na Presmet junto com um documento com foto.

INFORMAÇÕES PARA PRODUTORES

Calendário de feriados da CeasaMinas em 2026

Confira as datas de feriados ao longo do ano e organize sua rotina com antecedência. O calendário da CeasaMinas indica os dias com funcionamento normal, horários especiais ou fechamento das atividades.

Atenção: o funcionamento no feriado de 12 de outubro (Nossa Senhora Aparecida) ainda será definido, em conjunto pela Aphcemg e ACCeasa. O calendário completo também está disponível em nosso site: aphcemg.org.br.

Data	Dia	Feriado	Comercialização (Entrada)	Comercialização (Saída)	Carga	Descarga	Veículos c/ mercadoria (Entrada)	Veículos c/ mercadoria (Saída)
01/01/26	Quinta	Conf. Universal	FECHADO	FECHADO	FECHADO	LIVRE-24h	LIVRE-24h	FECHADO
16/02/26	Segunda	Carnaval/ Dia do Comerciante	4h	21h	4h às 21h	LIVRE-24h	LIVRE-24h	8h
17/02/26	Terça	Carnaval	FECHADO	FECHADO	FECHADO	LIVRE-24h	LIVRE-24h	FECHADO*
18/02/26	Quarta	Quarta-feira de Cinzas	4h	21h	4h às 21h	LIVRE-24h	LIVRE-24h	5h
27/03/26	Sexta	Jubileu de Nossa Senhora das Dores	4h	21h	4h às 21h	LIVRE-24h	LIVRE-24h	5h
03/04/26	Sexta	Paixão de Cristo	FECHADO	FECHADO	FECHADO	LIVRE-24h	LIVRE-24h	FECHADO*
21/04/26	Terça	Tiradentes	FECHADO	FECHADO	FECHADO	LIVRE-24h	LIVRE-24h	FECHADO*
01/05/26	Sexta	Dia Mundial do Trabalho	FECHADO	FECHADO	FECHADO	LIVRE-24h	LIVRE-24h	FECHADO
04/06/26	Quinta	Corpus Christi	4h	21h	4h às 21h	LIVRE-24h	LIVRE-24h	5h
30/08/26	Domingo	Dia do Município de Contagem	FECHADO	FECHADO	FECHADO	LIVRE-24h	LIVRE-24h	FECHADO*
07/09/26	Segunda	Independência do Brasil	4h	21h	4h às 21h	LIVRE-24h	LIVRE-24h	5h
12/10/26**	Segunda	Nossa Sra. Aparecida	A DEFINIR					
02/11/26	Segunda	Finados	4h	21h	4h às 21h	LIVRE-24h	LIVRE-24h	5h
15/11/26	Domingo	Proclamação da República	FECHADO	FECHADO	FECHADO	LIVRE-24h	LIVRE-24h	FECHADO*
20/11/26	Sexta	Consciência Negra	4h	21h	4h às 21h	LIVRE-24h	LIVRE-24h	5h
25/12/26	Sexta	Natal	FECHADO	FECHADO	FECHADO	LIVRE-24h	LIVRE-24h	FECHADO
01/01/27	Sexta	Conf. Universal	FECHADO	FECHADO	FECHADO	LIVRE-24h	LIVRE-24h	FECHADO

*Obs.: Em feriados nos quais o mercado esteja fechado para comercialização, a eventual saída de veículos com carga deve ser solicitada, com antecedência, junto ao DEPOP/CEASAMINAS.

**Obs.: O horário de comercialização do dia 12/10/2026 será definido posteriormente, após definição entre Aphcemg e ACCeasa.

Expediente

Presidente
Ladislau Jerônimo de Melo

Vice-presidente
Antônio Donizete dos Santos

Diretor Secretário
José Alfredo Auiks Paulo

Vice-diretor Secretário
Lucimar Rocha de Souza

Diretor-tesoureiro
Geraldo Mendes

Vice-diretor-tesoureiro
José de Sá Turquete

Diretora Social
Janaina Cançado Bertoni

Vice-diretor Social
José Jácomo da Silva

Diretor Comercial
Adilson Lopes de Melo

Vice-diretor Comercial
Lucas Hilmar da Silva Carvalho

Conselho Deliberativo
Adilson Mendes Rodrigues

Conselho Deliberativo
Oscar Pedro Diniz

Conselho Deliberativo
Antônio Gomes de Freitas Neto

Conselho Fiscal
Wilton de Oliveira Machado

Conselho Fiscal
José Barbosa

Conselho Fiscal
Sérgio Amorim Neri

Coordenadora-geral
Flávia Campos Rodrigues

Auxiliar Financeiro
Luciene Pimenta

Assessoria Jurídica
Klimerson Martins

Redação e Projeto Gráfico:
Galpão 33 – Comunicação e Marketing – galpao33.com.br

Impressão
Gráfica Rede

Tiragem
1000 unidades

CONTATO COMERCIAL:

☎ (31) 3394-3860
 📞 (31) 3394-3860
 ✉ aphcemg@aphcemg.org.br
 🌐 www.aphcemg.org.br

📍 Rodovia BR 040 KM, 688
 Pavilhão MLP
 Bairro Guanabara
 Contagem/MG
 CEP: 32145-900